

WIE DE JEUGD HEEFT, HEEFT DE TOEKOMST.

FIETSEN ROND DE BERG
VAN ANNA'S HOEVE



www.gwcdeelaar.nl



Geachte bewoner van deze buurt,

Mogelijk kent u de Gooise Wielerclub de Adelaar. In het verre verleden hadden we zelfs in de buurt van deze locatie, op Anna's Hoeve, een betonnen wielervedbaan.

GWC de Adelaar is een wielervereniging met veel activiteiten, van toertochten, wedstrijden en MTB. We hebben binnen de vereniging ook jeugdleden die in de zomer graag willen trainen op de weg. In het kader van de veiligheid is dat op veel trajecten niet mogelijk. Nu is er rond de berg van Anna's Hoeve een nieuw pad van ruim 700 meter aangelegd waar onze jeugd heel goed op kan trainen.

In goed overleg met de gemeente is het voor GWC de Adelaar mogelijk gemaakt om daar de jeugdleden te laten fietsen in de komende zomerperiode. Met deze flyer willen we u graag informeren over de afspraken zodat we op een zo goed mogelijke manier met elkaar kunnen samenwerken en samenleven in deze omgeving.

Paar punten op een rij:

- het betreft ongeveer 10 tot 15 jeugdleden van GWC de Adelaar, jongens en meisjes, in de leeftijd van 8 tot 14 jaar
- de kinderen worden gehaald en gebracht door de ouders
- er zijn altijd minimaal 3 ouders aanwezig op verkeerspunten/afslagen en er is minimaal 1 trainer aanwezig
- de eerste training is woensdag 29 maart 2017, de laatste training is woensdag 25 oktober
- de trainingen zijn van 18.30 uur tot 20.30 uur (mogelijk dat er vooraf of achteraf nog wat wordt opgeruimd)
- de ouders die verkeersregelaar zijn dragen reflecterende hesjes
- de snelheid van deze rennertjes is vrij hoog, neem a.u.b. de aanwijzingen van de verkeersregelaars ter harte
- we mogen er met de jeugd op die momenten trainen, er worden geen wedstrijden gehouden
- er is geen sprake van geluidsoverlast
- de trainer en de ouders (verkeersregelaars) zijn aan te spreken bij onverhoopte calamiteiten en vragen en/of opmerkingen
- de vereniging GWC de Adelaar is eindverantwoordelijk, voor vragen of opmerkingen kunt u een bericht sturen naar onderstaand mailadres

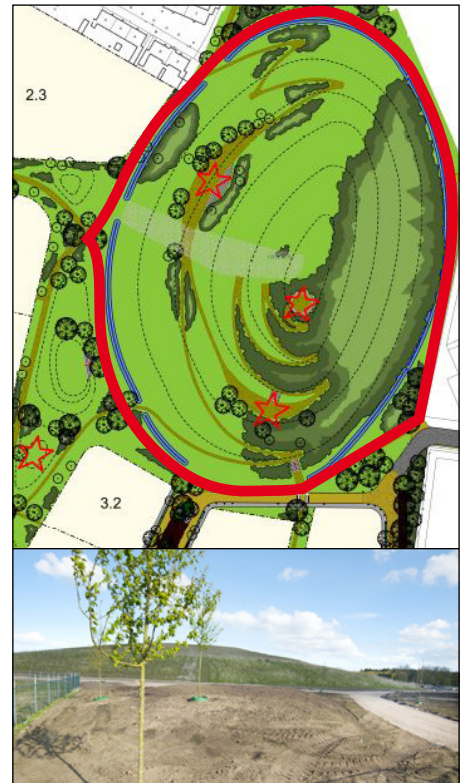

Met deze afspraken verwachten we de overlast te beperken en zo gezamenlijk de kinderen een omgeving te geven waar zij kunnen trainen. Na deze periode zal in overleg met de gemeente een evaluatie plaats vinden. Mocht u het zelf ook leuk vinden om uw kind mee te laten doen; voor 15 euro mag hij of zij een maand lang verzekerd meetrainen, natuurlijk wel met geschikte fiets en helm.

We hopen u als bezoeker, ouder of deelnemer te zien en spreken op "de berg".

GWC De Adelaar
jeugd@gwcdeadelaar.nl

